

Gran San Rafael

Un lugar para ser grandes

Precio desde: $0*

Amenidades

- Ubicación privilegiada en la zona residencial de San Rafael.
- 4 prototipos de departamentos de 1, 2 ó 3 recámaras.
- Parque central con más de 4000m2 de áreas verdes consolidadas.
- Caminamientos e iluminación arquitectónica integrados al Parque Central.
- Áreas de juegos infantiles y gimnasio al aire libre.
- Salón de usos múltiples (dentro de la torre para uso exclusivo de los condóminos).
- Alberca y asoleadero por edificio.
- Lobby que incluye sala de espera y administración.
- Magno ingreso con pergolado y plazoleta.
- Caseta de ingreso para control de acceso vehicular y peatonal.
- Módulo de vigilancia las 24 horas con circuito cerrado.

*Precios sujetos a cambios sin previo aviso, consulta disponibilidad con alguno de nuestros asesores







José Manuel De la Torre Martínez

3332584675

mdelatorrem@gruposancarlos.com

https://www.facebook.com/sectorinmobiliariogdl







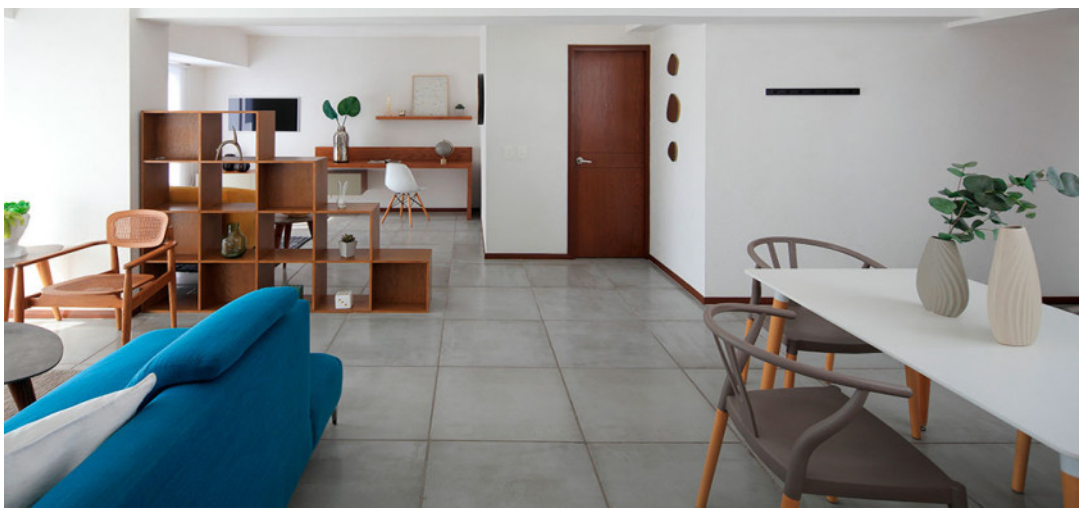



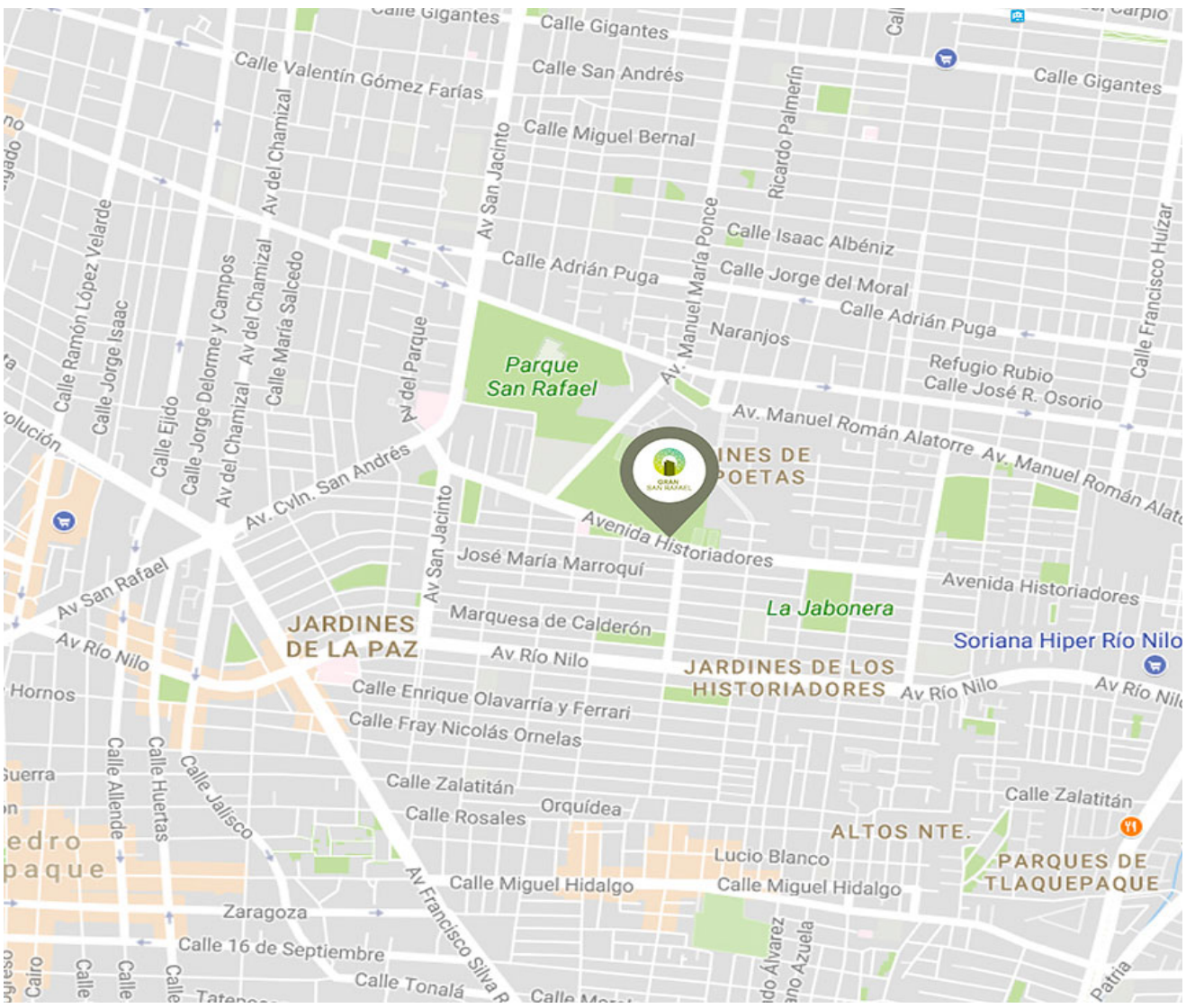



José Manuel De la Torre Martínez

3332584675

mdelatorrem@gruposancarlos.com

https://www.facebook.com/sectorinmobiliariogdl